

REBEL CACTUS

START GUIDE REBEL CACTUS PLAY



Hi! Bedankt voor het kiezen voor Rebel Cactus!
We kijken er naar uit om veel nieuwe herinneringen te maken en geweldige avonturen te hebben samen!

DISCOVER
YOUR WORLD

VOOR MEER INFORMATIE BEKIJK DE
FAQ'S OP WWW.REBELCACTUS.COM



STAP VOOR STAP

IN DEZE START GUIDE LEGGEN WE JE STAP VOOR STAP UIT HOE JE DE REBEL CACTUS SMARTWATCH SNEL EN MAKKELIJK KLAAR MAAKT VOOR GEBRUIK.

STAP 1.

Zorg dat de batterij van de smartwatch volledig is opgeladen.

STAP 2.

Pak de simkaart erbij. In de smartwatch gaat een nano formaat simkaart. Op de afbeelding staat aangegeven welk formaat de nano simkaart heeft. Druk het nano formaat uit het kaartje.



STAP 3.

Doe de nano simkaart in de smartwatch zoals op de afbeelding hiernaast staat aangegeven. Let op! Plaats de simkaart met de juiste kant in de smartwatch, anders geeft de smartwatch een error aan.

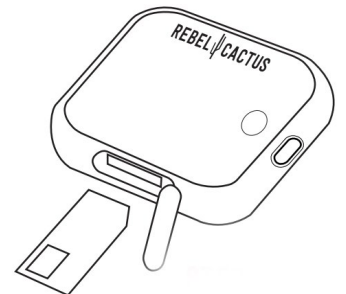

STAP 4.

Zit de simkaart in de smartwatch? Plaats nu de smartwatch in het horlogebandje. Klik de smartwatch van onder naar boven in het bandje en let op dat de aan knop aan de rechterkant zit.

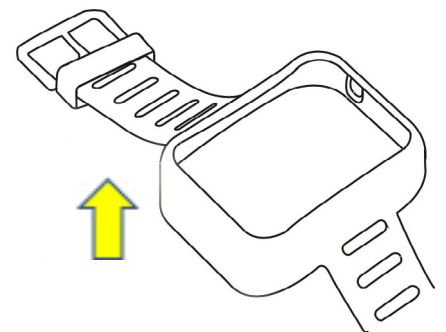

DISCOVER
YOUR WORLD

VOOR MEER INFORMATIE BEKIJK DE
FAQ'S OP WWW.REBELCACTUS.COM





STAP 5.

Druk op de aan knop aan de zijkant en zet de smartwatch aan. Zie afbeelding rechtsonder.

*Zet de smartwatch uit via 'settings', dan 'shutdown' of via de ouderapp, zie stap 19.

STAP 6.

Unlock de nano simkaart met de bijgekregen pincode. Deze is te vinden op het pasje waar je de simkaart hebt uitgedrukt zoals hieronder te zien is. De pincode van KPN en Vodafone is standaard '0000'.

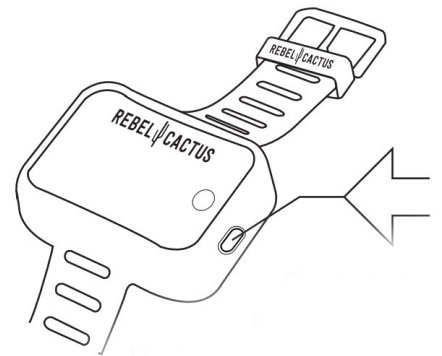
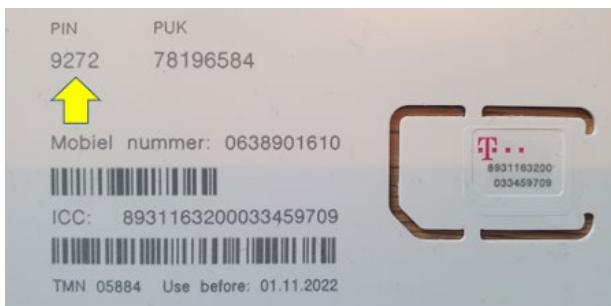

STAP 7.

Ga op de smartwatch naar 'settings', dan naar 'more', vervolgens naar 'SIM card lock setting', 'unmark lock simcard' en vul opnieuw de pincode in.

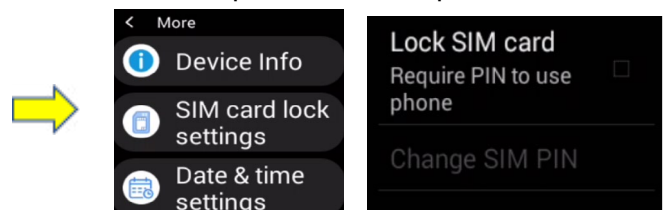

DISCOVER
YOUR WORLD

VOOR MEER INFORMATIE BEKIJK DE
FAQ'S OP WWW.REBELCACTUS.COM





STAP 8.

Ga nu nogmaals naar 'settings', dan naar 'mobile networks', vervolgens naar 'data roaming'. In 'data roaming' vink je 'data roaming' aan.

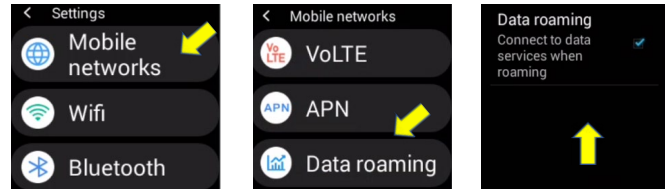

STAP 9.

Ga nogmaals naar 'settings' en druk op 'reboot (herstart)'. Het horloge start nu opnieuw op.

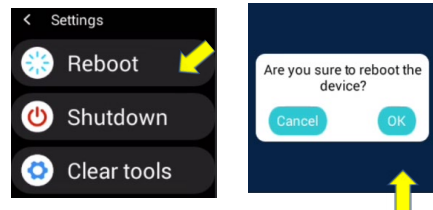

STAP 10.

Download de Rebel Cactus Tracker app op de smartphone van de ouders. Doe dit door met je smartphone deze QR code te scannen. Je kunt de app ook opzoeken in de App Store/Google Playstore of door de QR code op de smartwatch te scannen, druk op 'app code'.



STAP 11.

Als de Rebel Cactus Tracker app is gedownload, open je de app. Je moet je als ouder eerst registreren door een account aan te maken. Klik op 'Registreren'.

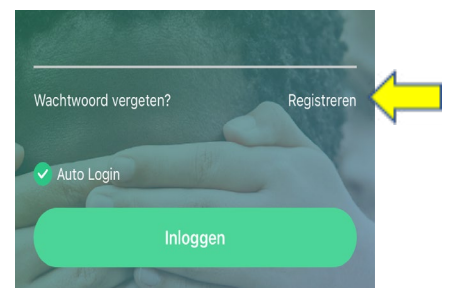

DISCOVER
YOUR WORLD

VOOR MEER INFORMATIE BEKIJK DE
FAQ'S OP WWW.REBELCACTUS.COM





STAP 12.

Voer nu je e-mailadres, de code en je wachtwoord in. Ga akkoord met de gebruikersovereenkomst en bevestig je registratie.

Let op! Je wachtwoord moet minimaal uit 8 tot 16 letters & nummers bestaan. Speciale tekens mogen niet.

STAP 13.

Als je je registratie bevestigd hebt, kom je in de pagina 'nieuwe smartwatch toevoegen'.

Scan bij 'invoer/scan QRcode' de registratiecode op de smartwatch. Deze vind je onder QR code.

Let op! Kies voor 'registratiecode' en niet voor 'app code'. Vul de naam van de ouder in, kies je relatie tot het kind en klik op 'OK'.

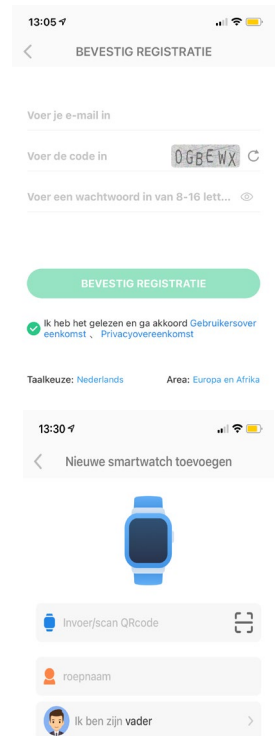

STAP 14.

Vul nu het telefoonnummer van je kind in bij 'bel'. Dit nummer is te vinden op de sim-kaart. Zet altijd het landnummer erbij, dus +31 6...

Zorg dat je tijdens het connecten met de app in een ruimte staat waar je goed bereik hebt.

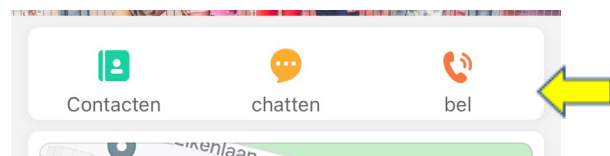

DISCOVER
YOUR WORLD

VOOR MEER INFORMATIE BEKIJK DE
FAQ'S OP WWW.REBELCACTUS.COM





STAP 15.

Vul nu je eigen telefoonnummer in en die van andere contacten zoals opa/oma, broertje/zusje. Dit kan bij 'contacten'.

STAP 16.

Bij functies stel je de dingen die je belangrijk vindt in. Bijvoorbeeld 'SOS nummers', meer contacten zoals opa, oma, vrienden, oom en tante, die het horloge kunnen bellen. Het is belangrijk om als ouder het wachtwoord van het horloge te wijzigen. Doe dit nadat je het horloge hebt gekoppeld. Stuur vanaf je smartphone een sms bericht naar het horloge met de volgende code: pw,(oud ww),pw,(nieuw ww)#
Dus bijvoorbeeld: pw,123456,pw,453454#

Let op! Dit moet altijd een 6 cijferige code zijn zoals 123456. Als dit juist is gedaan ontvang je een bericht met 'set new pw is succesful'.

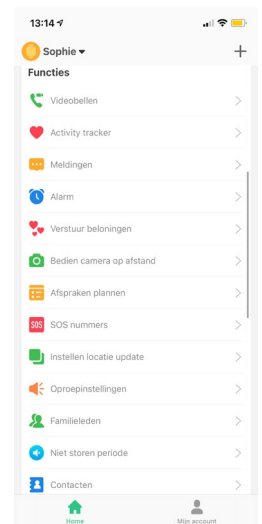

STAP 17.

Ga nu op de smartwatch naar 'settings', ga naar 'wifi' en stel hier de wifi code in. Tip! Wanneer je kind geen data op de smartwatch heeft, kun je voor onderweg verbinden met de hotspot op de telefoon van jou als ouder.



DISCOVER
YOUR WORLD

VOOR MEER INFORMATIE BEKIJK DE
FAQ'S OP WWW.REBELCACTUS.COM





STAP 18.1.

Ga nu naar de apps (WhatsApp, Spotify, TikTok etc.) waar je kind gebruik van mag maken en log hier op in. Ook kan je kind(eren) leuke spelletjes spelen.

*Periodiek wordt de software geupdate met nieuwe games en/of apps.

*Voor TikTok kun je geen nieuw account creëren via de smartwatch, dit moet je doen via de telefoon van een ouder. Zorg dat de Family Safety Mode wordt ingesteld. Uitleg hoe je dit als ouder kunt instellen: [Family Safety Mode instellen](#).

*Disclaimer: ouders blijven verantwoordelijk voor het gebruik van de apps door hun kinderen.

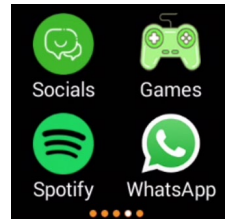

STAP 18.2.

Dit is de oplossing voor het probleem, dat de WhatsApp berichten onderaan komen als ze 'gelezen zijn'. Open WhatsApp, ga naar settings, ga naar notificaties en selecteer 'always show popup'. Zo mis je nooit een Whatsapp bericht.

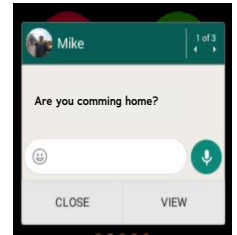
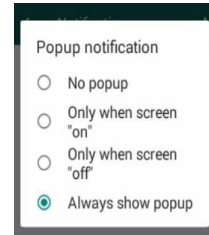
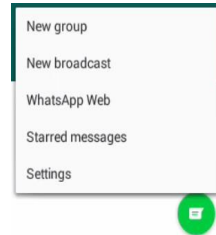
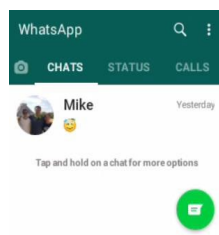
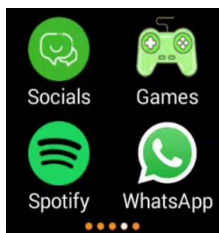

STAP 19.

Zorg dat de smartwatch uitstaat voordat je hem gaat opladen (dit hoeft niet per se, je kan de smartwatch ook opladen als hij aan staat, maar uit is de snelste manier). Je kan de smartwatch op twee manieren uitzetten:

1. Via de RC Tracker app, ga naar 'smartwatch uitschakelen'.

2. Op de smartwatch. Ga naar instellingen en druk op 'shutdown' en dan op 'OK' en de smartwatch wordt uitgeschakeld.

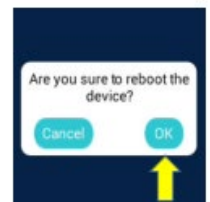
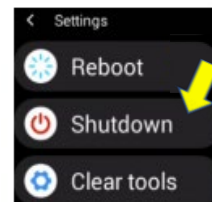

DISCOVER YOUR WORLD

VOOR MEER INFORMATIE BEKIJK DE
FAQ'S OP WWW.REBELCACTUS.COM





Nu is de Rebel Cactus smartwatch klaar voor gebruik! Stuur je kind(eren) naar het voetbalveld, speeltuin of laat ze gewoon lekker buiten spelen. Met de kindersmartwatch van Rebel Cactus zijn ze klaar om de wereld te ontdekken!

MEER UITLEG OVER DE REBEL CACTUS TRACKER APP OF HANDIGE TIPS OVER DE SMARTWATCH? OF GEWOON EEN VRAAG?

GA NAAR WWW.REBELCACTUS.COM OF BEKIJK ONZE INSTRUCTIEVIDEO'S OP [YOUTUBE](https://www.youtube.com).

PS: VIA ONS YOUTUBE KANAAL LEGGEN WIJ ALLERLEI HANDIGE FUNCTIES VAN DE SMARTWATCH UIT!

JE KUNT ONS OOK VOLGEN OP SOCIAL MEDIA!



[@REBELCACTUS](https://www.facebook.com/REBELCACTUS)



[@REBEL_CACTUS](https://www.instagram.com/REBEL_CACTUS)



[@REBEL_CACTUS](https://www.tiktok.com/@REBEL_CACTUS)



**DISCOVER
YOUR WORLD**

VOOR MEER INFORMATIE BEKIJK DE
FAQ'S OP WWW.REBELCACTUS.COM

